ООО "ЕВРОПАКТРЕЙД"
ИНН 3662988370
г. Москва, ул. Остаповский проезд, д.5, оф. 405
Тел: +7 (495) 782-92-32
г. Воронеж, ул. Бульвар Победы 50В, оф. 15
Тел: +7 (473) 202-49-09
Московская область, г. Подольск, ул. Рощинская, д.3
Тел/WhatsApp: 8-800 500-00-14

Коммерческое предложение

Ящик 500x310x183 синий, арт. 7965

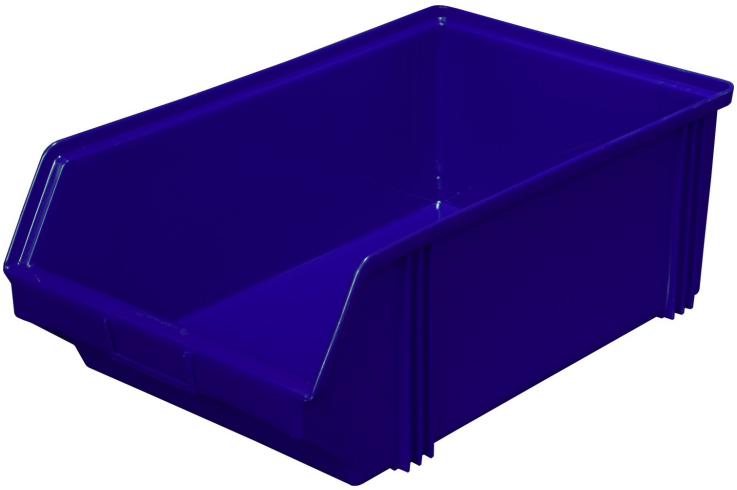

Пластмассовые ящики для склада системы 7000 применяются в машиностроении, приборостроении, фармацевтике, пищевой промышленности, полиграфии и т.д.

Арт. 7965 предназначен для организации хранения и упорядочивания различных предметов: фурнитуры, инструментов, запчастей, метизов и т.д.
Наличие зацепа на задней стенке позволяет крепить ящик на стойках с балками и стеллажах.
Так же ящики допускается размещать в штабеле до 6-8 штук.
Выемка спереди предназначена для удобного доступа к содержимому. Для того чтобы быстро найти нужный предмет конструкцией предусмотрен карман для этикетки.
Внутренний объем – 18,6 литров. Грузоподъемность – 9-10 кг.
Стандартные цвета серии – красный и синий.
Данная серия в настоящее время изготавливается в России, хотя ранее она поставлялась из Европы компанией Sholler Arca Systems.
Лотки отечественного производителя не уступают в качественных характеристиках зарубежным аналогам.

Внутренний размер: 405x270x170 мм.

Вкладываемый	Нет
Штабелируемый	Да
Длина (мм)	500
Ширина (мм)	310
Высота (мм)	183
Боковые стенки	Нет
Количество в 40 ft HQ	1920
Количество в еврофуре 82 м3	2560
Количество в стопке	10

Количество в упаковке	10
Материал	Полипропилен (PP)
ШтрихКод	2000026053118
Форма	прямоугольный
Ид	243758
Название	Ящик сплошной 500×310×183 мм, объем 28.37 л., арт.: 7965
Цвет	синий
Объем, литр	28.37
Вес	1.11

Цена - 942.00 руб.

info@pack-euro.ru
621575@mail.ru
С уважением, Европактрейд